

Skogsstyrelsens arbete med sur sulfatjord

Skogsstyrelsen – en myndighet för frågor som rör skog

- Rådgivning och information
- Tillsyn
- Inventeringar
- Statistikproduktion
- Områdesskydd
- Ekonomiska stöd
- M.m.

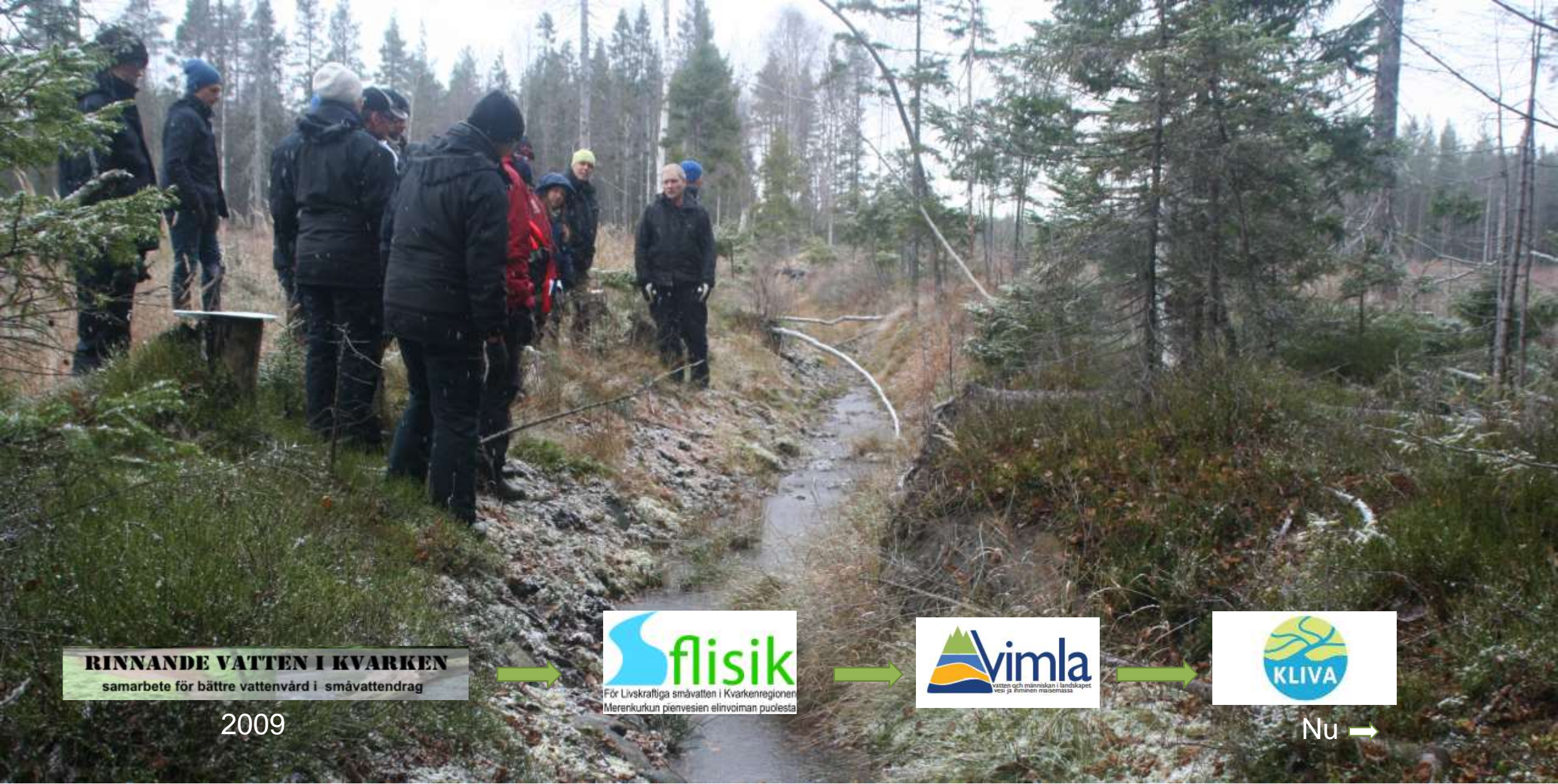



RINNANDE VATTEN I KVARKEN
samarbete för bättre vattenvård i småvattendrag

2009

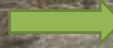

Nu →

Sura sulfatjordar – vad är det?

En miljörisk längs Bottniska vikens kust



Vimla



Målbilder för god miljöhänsyn vid skogsbruksåtgärder

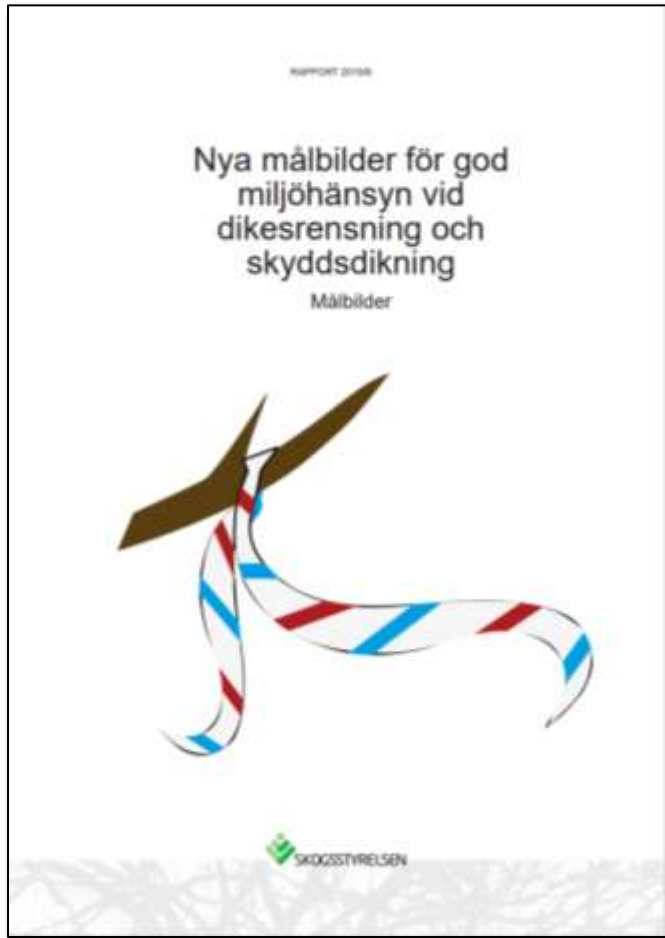

MÅLBILD FÖR GOD MILJÖHÄNSYN

Dikesrensning

Rensning av skogsdiken utförs för att behålla trädfästet. Genom att underhålla befintliga diken kan också behovet av skyddsdikning utökas efter förväggsrensning. Inga avrensning behövs så sällsynt planering görs. Rikspolisstyrelsen och tillämpningsföreskrifter ska tillämpas.

Det bästa är försiktighet vid utförandet och jägarna behövs såna för att undvika skador och skadedjur till djur och vattning. Man kan även

behövs ta hänsyn till kulturmiljöer, djur och träd i anslutning till diken och backarna med låga naturvärden.

Det finns stora kunskapsluckor kring både produktivitet och miljöpåverkan av dikesrensning. Regeringen bör dikesrensningen i skogen är ännu mer komplexa. Målbilden och övrigt material baseras på tidigare kunskapsläge och gäller till september 2018.

MÅLBILD FÖR GOD HÄNSYN

- Skapa dikesrensning föregås av 1) utvärdering mellan skogsstyrelsen och regiona miljömyndigheter och 2) engagerande information samt 3) planering av utförandet.
- Dikesrensning utförs endast där skadedjuret är ett hot mot skogen.
- Dikesrensning utförs inte i skog med högt värde för biologisk mångfald eller i skog med högt värde för kulturhistoriska värden.
- Dikesrensning utförs inte i skog med högt värde för biologisk mångfald eller i skog med högt värde för kulturhistoriska värden.
- Dikesrensning utförs inte i skog med högt värde för biologisk mångfald eller i skog med högt värde för kulturhistoriska värden.
- Dikesrensning utförs inte i skog med högt värde för biologisk mångfald eller i skog med högt värde för kulturhistoriska värden.

SKOGSSTYRELSEN

Utbildningar



SKÖTSELKOLAN

Webbaserade utbildningar
– för dig som arbetar i skogen!

Kompetenshöjande utbildningar skapade av skogliga experter verksamma i svenskt skogsbruk!



Ärendehantering på Skogsstyrelsen

Skog
till nytta
för alla

Miljö					
	Checkpunkt	Anteckning	Indikator	Info	Handlagt
<input type="checkbox"/>	Överlappande ärendeytor				<input type="checkbox"/>
<input type="checkbox"/>	Biotopskydd, naturv.avtal				<input type="checkbox"/>
<input type="checkbox"/>	Planerade biotopskydd, naturv.avtal				<input type="checkbox"/>
<input type="checkbox"/>	Natura 2000				<input type="checkbox"/>
<input type="checkbox"/>	Natura 2000, Naturliga större vattendrag				<input type="checkbox"/>
<input type="checkbox"/>	Nyckelbiotop				<input type="checkbox"/>
<input type="checkbox"/>	Objekt med naturvärden				<input type="checkbox"/>
<input type="checkbox"/>	Bäckar, Vattendrag				<input checked="" type="checkbox"/>

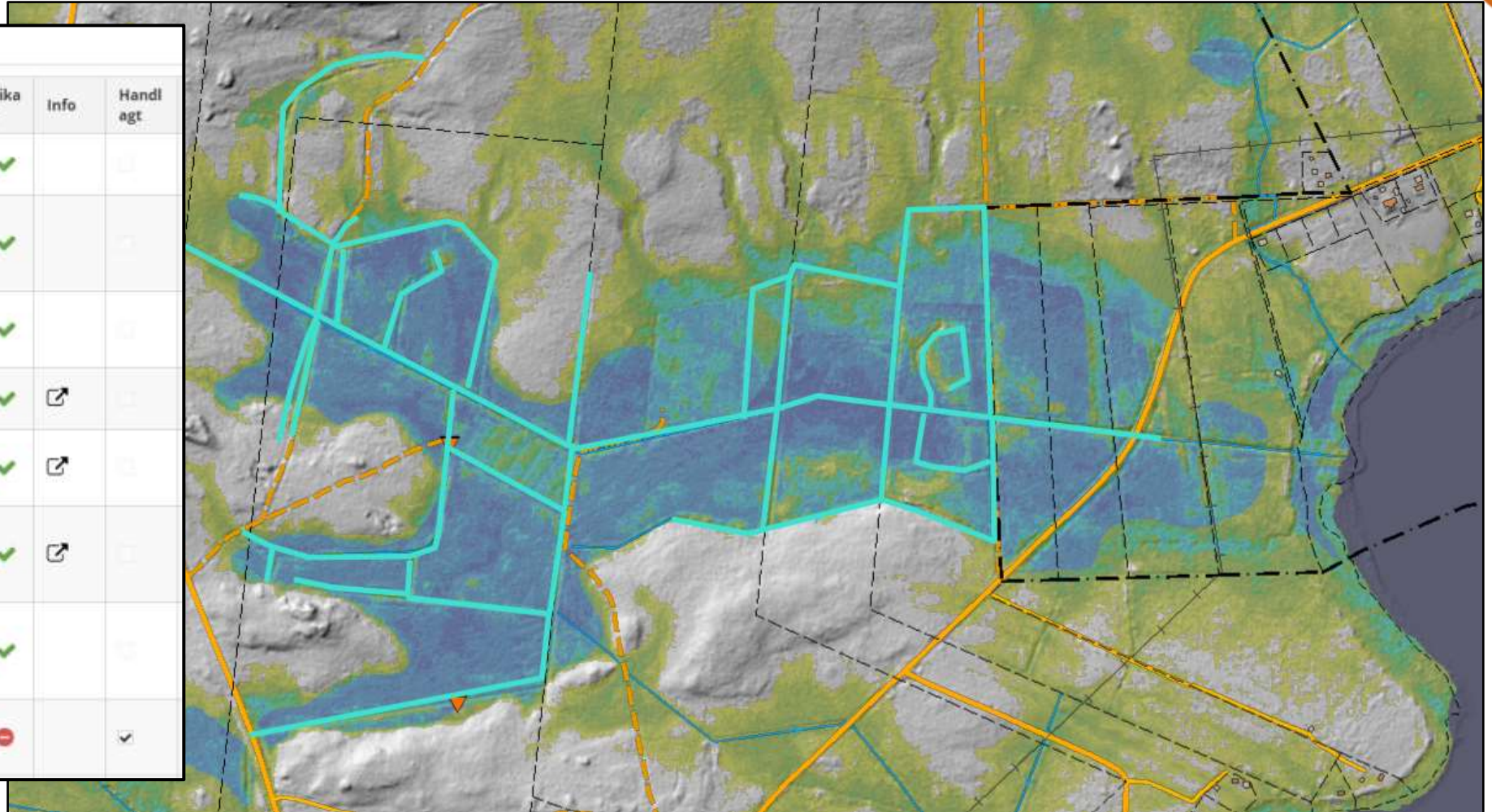

A photograph of a forest stream. The water flows over dark, mossy rocks, creating white rapids. The stream is surrounded by dense green foliage, including ferns and various trees. The background shows a dense forest of tall, thin trees. The overall scene is lush and natural.

Tack för oss!